

Skulehelsetenesta i Surnadal kommune

“På skolen finnes det et sted hvor elevene kan komme akkurat som de er.
Uansett om de trenger hjelp, råd, støtte – eller bare et pust i bakken.”

Åpen trefftid ved alle skulane

- Surnadal barnetrinn – Ingunn Foss Brekke
- Todal/Stangvik – Marianne Hansen Røv
- Bøfjord/Bæverfjord – Heidi Elnes Fiske
- Mo – Bodil Nes

Samarbeid etter behov

Føresette

Skule

Fysio

Tannhelse

PPT

Psykisk helse

Barnevern

Andre

Skulehelsetenesteprogrammet

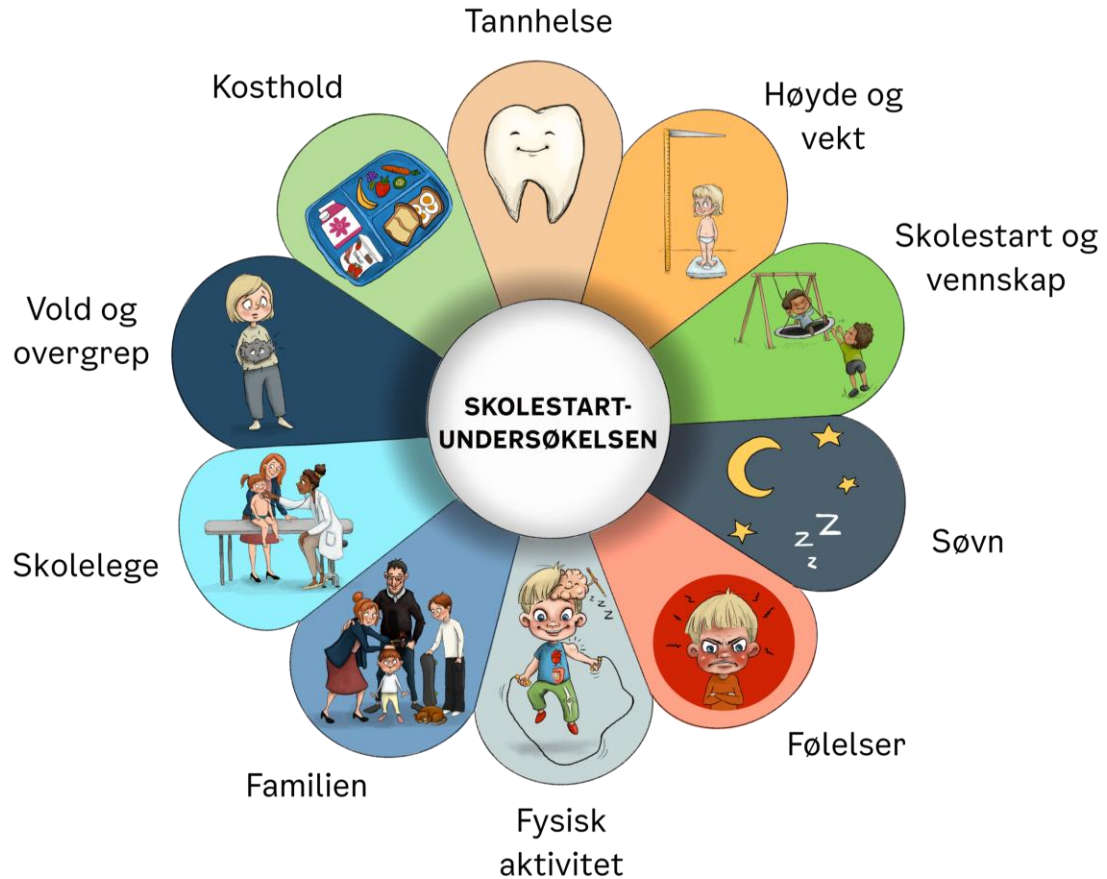

1. Helsesamtale

2. Vaksine

3. Vekt og lengde

5. Pubertetsundervisning

6. Vaksine

7. Vaksine

8. Helsesamtale

9. Seksualundervisning

10. Vaksine

Helseplattformen sin egen app

Ikke det samme som HelseNorge

Brukes av oss for å kommunisere med foresatte og ungdom over 16 år.

Foresatte må legge til barnet sitt i Helsa Mi

- Det er ikke nok å laste ned appen
- Trykk meny
- Scroll nedover
- Søk om tilgang til barns Helsa mi

Kontaktinfo

Surnadal helsestasjon; 71 65 59 23

Marianne; 99 09 77 97

Ingunn; 46 87 82 59

Heidi; 48 18 36 52

Bodil; 48 22 51 49

Logg inn på barnet ditt,
velg meldinger

